

HONDAKIN-GARRAIOLARIEN IKS-eeM OINARRIZKO GIDA

OHAR GARRANTZITSUA:

Nabigatzaile estandarra Internet Explorer da, sistemaren funtzionamendu egokia bermatu daitekeenarekin. Nahiz eta nabigatzaile hau erabili, arazoak sortzen badira desplegableekin frogatu honako hau:

Herramientasen (goiko aldean menuak agertzen ez badira sakatu F10), “Configuración de Vista de Compatibilidad-en” barruan *euskadi.net* gehitu eta Agregar botoia sakatu beheko laukizuzenera pasatzeko. Aldaketa hau egin eta gero, IKS eeM-ko saio berria hasi eta arazoak konpondu direla frogatu.

1.- SARRERA

Hondakinak IKS-eeM sistemaren bidez lekualdatzeari dagokion dokumentazioa sortu ahal izateko, aldez aurretik oinarrizko datuei alta eman behar zaie. Oinarrizko datu horiek dira **identifikazio-datuak** (erakundea, zentroa eta harremanak) eta **poltsen informazioa**, hondakinei buruzko dokumentuak telematikoki izapidetzeko beharrezkoa dena.

1. Identifikazio-datuak (erakundea, zentroa eta harremanak)

Bloke horietan, kokapen sozialari (erakundearen datuak) eta zentro operatiboaren kokapenari (jarduera non egiten den; kokapen sozialarekin bat etor daiteke) buruzko datuak eguneratuko ditugu.

ekoizleen kudeaketa-dokumentuei dagokienez (lekualdatze-jakinarazpenak edo kontrol-eta jarraipen-dokumentuak), hondakin-lekualdatzeetarako gure zentro operatiboaren beharrezko harremanei ere alta emango diegu (gidariei, garraiolarien kasuan). Gure zentro operatiboak Ingurumeneko Identifikazio Zenbaki bat izango du, **NIMA**, eta horrekin zintzilikatuko ditugu informazio eta datu guztiak.

2. Zentroaren poltsak

Poltsen blokean sartuko ditugu ekoizleek (ibilgailuek) lekualdatzeetarako dituzten hondakinei buruzko dokumentuetan jasoko diren datuak, baita garraiolari izateko baimena ere:

Tipologia

Zentroari “Garraiolaria” izeneko tipologia eman behar zaio, eta hondakinak garraiatzeko erabilgarri dauden baimendutako ibilgailuak sartu behar dira.

Jarduera-poltsa

Enpresaren jarduera nagusia.

Baimenen poltsa

Garraio-zentro izateko baimen-kodea.

2.- ERAKUNDE, ZENTRO, HARREMAN ETA DATU-POLTSEN OPERATIBA

2.1.- ERAKUNDEAREN, ZENTROAREN ETA HARREMANEN OINARRIZKO DATUAK

Sisteman lehen aldiz sartzean, komeni da “Erakundeak” eta “Zentroak” ataletako gure datuak egiaztatzea. Horretarako, sakatu ezkerreko **“Erakundeak”** menua, **“Erakundeak eta Zentroak”** atalaren barruan. Pantaila horretan, sakatu “Bilatu” botoia, gure erakundea aurkitu ahal izateko.

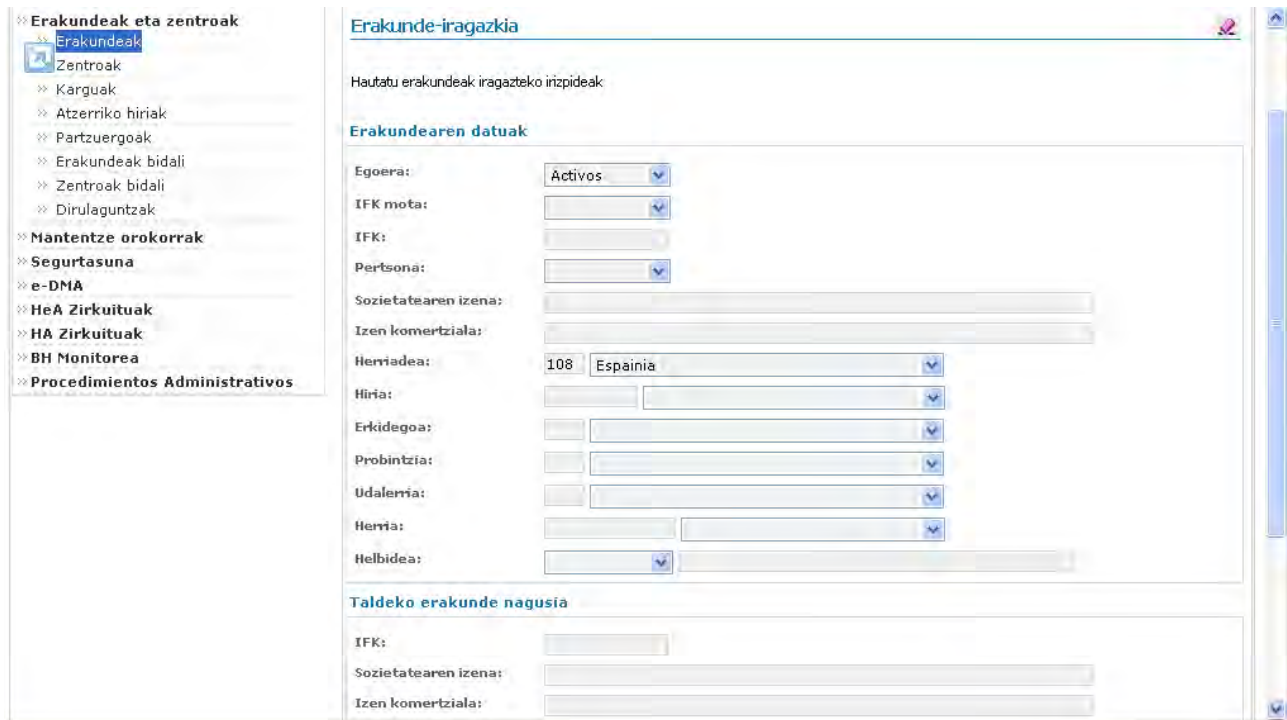

Erakunde-iragazkia

Hautatu erakundeak iragazteko irizpideak

Erakundearen datuak

Egoera:

IFK mota:

IFK:

Pertsona:

Sozietatearen izena:

Izen komertziala:

Herriadea:

Hiria:

Erkidegoa:

Probintzia:

Udalerria:

Herria:

Helbidea:

Taldeko erakunde nagusia

IFK:

Sozietatearen izena:

Izen komertziala:

Gure erakundea aurkitutakoan, berrikusi datu sozialak eta, aldaketaren bat egin behar izanez gero, sakatu **“Aldatu”** botoia.

» Erakundeak eta zentroak
 » Erakundeak
 » Zentroak
 » Karguak
 » Atzerriko hiriak
 » Partzuegoak
 » Erakundeak bidali
 » Zentroak bidali
 » Dirulaguntzak
 » Mantentze orokorrak
 » Segurtasuna
 » e-DMA
 » HeA Zirkuituak
 » HA Zirkuituak
 » BH Monitorea
 » Procedimientos Administrativos

Erakundeak kontsultatu

IFK mota: Nazionala
 IFK: B99292922
 Pertsona: Juridikoa
 Sozietatearen izena: TRANSPORTES LA GACELA
 (*)Enpresa-mota: Erantzukizun mugatuko sozietatea
 Izen komertziala: GACELATRANS

Taldeko erakunde nagusia

IFK:
 Sozietatearen izena:
Kokapena

Heriadea: 108 Espainia
 Erkidegoa: 16 Comunidad Autónoma de Euskadi
 Probintzia: 48 Bizkaia
 Udalerria: 003 Amorebieta-Etxano
 Herria: 4800300000025 Amorebieta
 Herigunea: 14800300000022 Amorebieta
 Errepide-mota: PO Poligonoa
 Kalea:
 Ataria:
 Errenidea:
 Errenidea:

Erakundearen datuak eguneratu eta gero, sakatu behealdeko nodoko **“Zentroak”** aukera (letra lodiz idatzita dago), zentroaren datuak eta egokitutako **NIMA** ikusteko.

Helbidea: Zubieta 27
 Posta-kodea: 48340
 1. telefonoa: 947888882
 2. telefonoa:
 Fax-zenbakia:
 E-posta: lagacela@transportes.com
 Web-orria:
Posta-kutxa

Dharrak:
Zentrozen zerrenda

elementua bat bilatua.
 1 orri

NIMA	Izena	Udalerria	Helbidea
4800100320	TRANSPORTES LA GACELA	Amorebieta-Etxano	ZUBIETA 27

Aldatu Historikoa Ezabatu Deuseztatu Berrezarri Tipificación de Entidad

Zentroak | Harremanak | Dokumentuak | Espedienteak | Poltsen Kudeaketa | Zerrendatu | Irten | Txostenak

» Información Legal © 2009 - Eusko Jaurlaritzza - Gobierno Vasco

“Erakundeak” atalean egindako gauza bera egingo dugu; hau da, zentroaren datuak berrikusiko ditugu eta, aldaketaren bat egin behar izanez gero, **“Aldatu”** botoia sakatuko dugu.

- >> Erakundeak eta zentroak
 - >> Erakundeak
 - >> Zentroak
 - >> Karguak
 - >> Atzerriko hiriak
 - >> Partzuergoak
 - >> Erakundeak bidali
 - >> Zentroak bidali
 - >> Dirulaguntzak
- >> Mantentze orokorrak
- >> Segurtasuna
- >> e-DMA
- >> HeA Zirkuituak
- >> HA Zirkuituak
- >> BH Monitorea
- >> Procedimientos Administrativos

Zentroak

Zentroak kontsultatu

Erakundearen datuak

IFK mota:

IFK:

Pertsona:

Sozietatearen izena:

Enpresa-mota:

Izen komertziala:

Zentroaren datuak

NIMA:

(*) Izena:

Erregistro industrialeko zenbakia (*) Ekonomia-jarduera nagusia:

Kokapena

(*) Herriidea:

OHARRA: Zure zentroa EAE-tik kanpo kokatuta baldin badago, zure Autonomi Erkidegoko Ingurumen Sailburuordetza eman beharko dizu NIMA. NIMA hori eman eta gero korreo bat bidali beharko diguzue dmausuario@yahoo.es helbidera IKS-eeM sisteman aldatzeko.

Erakundearen eta zentroaren datuak eguneratutakoan, aukeratu **“Harremanak”** behealdeko nodoan. Pantaila horretan, beharrezko harremani alta emango diegu. Garraiolarien kasuan, hondakinak jasoko dituzten kamioietako gidariak izango dira.

Koordinatuak (ETRS89)

Poligonoa

Servicios Web-eus

Clave-eus:

Indicador bloqueo WS-eus

Listado de Parametrización WS-eus

Url-eus	Servicio web -eus	Version-eus
Ez dago ezer erakusteko		

Oharrak:

[Dokumentuak](#) |
 [Espedienteak](#) |
 [Bisitak](#) |
 [Abisuak](#) |
 [Poltsen Kudeaketa](#) |
 [Zentroak](#) |
 [Irteten](#) |
 [Solicitudes Analítica \[eu\]](#) |
 [Txostenak](#) |
 [Erakundeak](#) |
 [Harremanak](#)

>> Información Legal © 2009 - Eusko Jaurlaritza - Gobierno Vasco

Sisteman sartzen garen lehenbiziko aldia bada, oraindik ez dugu harremanik izango. Kasu horretan, sakatu **“Sortu”** botoia.

- >> Erakundeak eta zentroak
 - >> Erakundeak
 - >> Zentroak
 - >> Karguak
 - >> Atzerriko hiriak
 - >> Partzuergoak
 - >> Erakundeak bidali
 - >> Zentroak bidali
 - >> Dirulaguntzak
- >> Mantentze orokorrak
- >> Segurtasuna
- >> e-DMA
- >> HeA Zirkuituak
- >> HA Zirkuituak
- >> BH Monitorea
- >> Procedimientos Administrativos

Harremanak

Harreman-zerrenda

Harremana norekin:

IFK:

Sozietatearen izena:

NIMA:

Izena:

Inolako elementuak bilatua.

1 orri

Iraungitze-data	NAN/IFZ	Abizenak, izena	Rola	IKS Erabiltzailea
Ez dago ezer erakusteko				

[Harremanak](#) | [Dokumentuak](#) | [Itzuli](#)

>> Información Legal
© 2009 - Eusko Jauriaritza - Gobierno Vasco

Beste pantaila bat agertuko da, harremanen informazioa jasotzen duena, eta sakatu beste behin **“Sortu”** botoia.

- > Erakundeak eta zentroak
 - >> Erakundeak
 - >> Zentroak
 - >> Karguak
 - >> Atzerriko hiriak
 - >> Partzuergoak
 - >> Erakundeak bidali
 - >> Zentroak bidali
 - >> Dirulaguntzak
- > Mantentze orokorrak
- > Segurtasuna
- > e-DMA
- > HeA Zirkuituak
- > HA Zirkuituak
- > BH Monitorea
- > Procedimientos Administrativos

Harremanak

Harreman-zerrendak sortu

Harremana norekin:

IFK:

Sozietatearen izena:

NIMA:

Izena:

Pertsona

NAN/IFZ: 🔍

Abizenak, izena:

Kargua:

(*)Rola: ▼

Iraungitze-data: 📅

> Información Legal
© 2009 - Eusko Jauriaritza - Gobierno Vasco

Hirugarren pantailan, idatzi harremanaren edo harremanen (bat baino gehiago izanez gero) datu guztiak.

- >> Erakundeak eta zentroak
 - >> Erakundeak
 - >> Zentroak
 - >> Karguak
 - >> Atzerriko hiriak
 - >> Partzuergoak
 - >> Erakundeak bidali
 - >> Zentroak bidali
 - >> Dirulaguntzak
- >> Mantentze orokorrak
- >> Segurtasuna
- >> e-DMA
- >> HeA Zirkuituak
- >> HA Zirkuituak
- >> BH Monitorea
- >> Procedimientos Administrativos

Harremanak

Harremana sortu

Harremanetarako datuak

(*) NAN mota:

(*) NAN:

(*) Izena:

(*) 1. abizena:

2. abizena:

(*) Sexua:

(*) Kargua:

Kokapena

(*) Herritadea:

(*) Erkidegoa:

(*) Probintzia:

(*) Udalerria:

Herria:

Herrigunea:

(*) Errepide-mota:

Kalea:

Horiek guztiak betetakoan, sakatu **“Gorde”** botoia.

(*) Errepide-mota:

Kalea:

Ataria:

Errepidea:

Kilometro-puntua:

Helbidea:

Posta-kodea:

1. telefonoa:

2. telefonoa:

Fax-zenbakia:

E-posta:

RENADE datuak

Jaio-tza data:

Jaio-terria:

Dharrak:

Itzuli

* Información Legal © 2009 Eusko Jaurlaritzak - Gobierno Vasco

Harremana sortu ondoren, zehaztu zentruan zer eginkizun duen. **KASU HONETAN, AUKERATU “gidaria”**.

- > Erakundeak eta zentroak
 - >> Erakundeak
 - >> Zentroak
 - >> Karguak
 - >> Atzerriko hiriak
 - >> Partzuergoak
 - >> Erakundeak bidali
 - >> Zentroak bidali
 - >> Dirulaguntzak
- > Mantentze orokorrak
- > Segurtasuna
- > e-DMA
- > HeA Zirkuituak
- > HA Zirkuituak
- > BH Monitorea
- > Procedimientos Administrativos

Harremanak

Harreman-zerrendak sortu

Harremana norekin	Zentroa
IFK	B99292922
Sozietatearen izena	TRANSPORTES LA GACELA
NIMA	4800100320
Izena	TRANSPORTES LA GACELA

Pertsona

NAN/IFZ	45645756W	🔍
Abizenak, izena	GARCIA URRUTIA, JAVIER	
Kargua	EMPLEADO[EUS]	

(*)Rola

Iraungitze-data

Gidaria
 RENADE, kontaktua
 e-DMA kontaktua
 Diru-laguntzaren kontaktua
 Baliozkotze-kontaktua
 Egiaztatze-kontaktua
 Bisita-kontaktua
 RENADE, ordezkari baimendua
 Representante Legal de Entidad [EUS]
 Zentroaren ingurumen-ordezkaria

> Información Legal
© 2009 - Eusko Jaurlaritza - Gobierno Vasco

Eta sakatu **“Gorde”** botoia.

- > Erakundeak eta zentroak
 - >> Erakundeak
 - >> Zentroak
 - >> Karguak
 - >> Atzerriko hiriak
 - >> Partzuergoak
 - >> Erakundeak bidali
 - >> Zentroak bidali
 - >> Dirulaguntzak
- > Mantentze orokorrak
- > Segurtasuna
- > e-DMA
- > HeA Zirkuituak
- > HA Zirkuituak
- > BH Monitorea
- > Procedimientos Administrativos

Harremanak

Harreman-zerrendak kontsultatu

Harremana norekin:	Zentroa
IFK:	B99292922
Sozietatearen izena:	TRANSPORTES LA GACELA
NIMA:	4800100320
Izena:	TRANSPORTES LA GACELA

Pertsona

NAN/IFZ	45645756W
Abizenak, izena	GARCIA URRUTIA, JAVIER
Kargua	EMPLEADO[EUS]

Rola

Iraungitze-data

> Información Legal
© 2009 - Eusko Jaurlaritza - Gobierno Vasco

[Harremanak](#) | [Dokumentuak](#) | [Zerrendatu](#) | [Itzuli](#)

Kontaktua sortutakoan, sakatu **“Itzuli”** nodoa zentroen pantailara itzultzeko.

Segidan, zentroen pantailaren behealdeko **“Poltsen kudeaketa”** nodoa saka daiteke.

Koordinatuak (ETRS89)

Poligonoa

Servicios Web-eus

Clave-eus :

Indicador bloqueo WS-eus

Listado de Parametrización WS-eus

Url-eus	Servicio web -eus	Version-eus
Ez dago ezer erakusteko		

Oharrak :

[Sortu](#) [Aldatu](#) [Historikoa](#) [Ezabatu](#) [Deuseztatu](#) [Berrezami](#)

[Dokumentuak](#) | [Espedienteak](#) | [Bisitak](#) | [Abisuak](#) | [Poltsen Kudeaketa](#) | [Zerrendatu](#) | [Irteti](#) | [Solicitudes Analítica \[eu\]](#) | [Txostenak](#) | [Erakundeak](#) | [Harremanak](#)

» Información Legal © 2009 - Eusko Jauriritza - Gobierno Vasco

Pantaila horretan sartzeko, ezkerreko menuko **“Zentroaren poltsen kudeaketa”** botoia ere saka daiteke, **“e-DMA”** atalaren barruan.

2.2.- ZENTROAREN POLTSAK

“Zentroaren Poltsen Kudeaketa” atalean, beharrezko ibilgailuei alta emango diegu, bezeroek lekualdatzei buruzko datuak idatzi ahal izan ditzaten hondakinen kudeaketako dokumentuetan.

Pantaila hori erabili ahal izateko, goialdean beti izan behar dugu aukeratuta gure zentroa.

“NIMA” eta “Izena” atalak zuri badaude, aktibatu zentroaren bilaketa “**Izena**” botoiaren eskuinaldeko luparen bidez.

<ul style="list-style-type: none"> >> Erakundeak eta zentroak >> Mantentze orokorrak >> Segurtasuna >> e-DMA <ul style="list-style-type: none"> >> Mantentzeen banatzailea >> Zentroaren Poltsen Kudeaketa >> e-DMA kudeaketa >> e-DMA Balioztatu >> e-DMA Egiatzatu >> RENADE asignazioak >> e-DMA epeen mantentzea >> Gestión de Bolsas del Centro-AGD >> HeA Zirkuituak >> HA Zirkuituak >> BH Monitorea >> Procedimientos Administrativos 	<h3>Zentroaren Poltsen Kudeaketa</h3> <p>Zentroaren Poltsen Kudeaketa</p> <table border="1" style="width: 100%;"> <tr> <td style="width: 20%;">Nima</td> <td style="width: 50%;"><input type="text" value="4800100320"/></td> <td style="width: 30%;"></td> </tr> <tr> <td>Izena</td> <td><input type="text" value="TRANSPORTES LA GACELA"/></td> <td style="text-align: right;"><input type="button" value="Q"/> <input type="button" value="✓"/></td> </tr> </table> <p>Tipifikatu zentroa</p> <p>Jardueren poltsa</p> <p>Hornidura-iturriak</p> <p>Produkzio- eta kudeaketa-prozesuen poltsa</p> <p>Hondakin arriskutsuen poltsa</p> <p>Hondakin ez-arriskutsuen poltsa</p> <p>Hondakin geldoen poltsa</p> <p>Hiri-hondakinen poltsa</p> <p>Kontsumo eta Produkzio poltsa</p> <p>Hondakin-familien poltsa</p> <p>Emisio-fokuen poltsa eta punto de vertido [eu]</p> <p>Kutsatzaileen poltsa</p> <p>Arazketa-sistemak</p> <p>Tratamendu-sistemen poltsa</p> <p>Diru-laguntzen poltsa</p> <p>Baimenen poltsa</p> <p>Bide-izenen poltsa</p> <p>Garraiolarien poltsa</p>	Nima	<input type="text" value="4800100320"/>		Izena	<input type="text" value="TRANSPORTES LA GACELA"/>	<input type="button" value="Q"/> <input type="button" value="✓"/>
Nima	<input type="text" value="4800100320"/>						
Izena	<input type="text" value="TRANSPORTES LA GACELA"/>	<input type="button" value="Q"/> <input type="button" value="✓"/>					

2.2.1.- Zentroa tipifikatzea

Atal honetan, zentroan lan egin ohi duten eta flota osatzen duten baimendutako ibilgailuei buruzko datuak idatziko ditugu.

Sakatu poltsen ataleko lehenengo aukera, **“Tipifikatu Zentroa”**, eta pantailara Kontsulta moduan sartuko gara.

<ul style="list-style-type: none"> >> Erakundeak eta zentroak >> Mantentze orokorrak >> Segurtasuna >> e-DMA <ul style="list-style-type: none"> >> Mantentzeen banatzailea >> Zentroaren Poltsen Kudeaketa >> e-DMA kudeaketa >> e-DMA Balioztatu >> e-DMA Egiaztatu >> RENADE asignazioak >> e-DMA epeen mantentzea >> Gestión de Bolsas del Centro-AGD >> HeA Zirkuituak >> HA Zirkuituak >> BH Monitorea >> Procedimientos Administrativos 	<h4>Tipifikatu zentroa</h4> <p>Tipifikatu zentroaren kontsulta</p> <div style="border: 1px solid #ccc; padding: 5px;"> <p>Jardueraren Hasiera Data <input type="text"/></p> <p>Jardueraren deskripzioa <input type="text" value="TRANSPORTE DE RESIDUOS"/></p> <p>Oharrak <input type="text"/></p> <p>IPPC instalazioen zk. <input type="text"/></p> <p>Erakunde eskuduna IPPC <input type="text"/></p> <p>IBI Baimen-zenbakia <input type="text"/></p> <p>Facility number identifikazioa <input type="text"/></p> <p>RENADE baimenaren zk. <input type="text"/></p> <p>Azpiunitate hidrologikoa <input type="text" value="-"/></p> </div> <h4>Kyoto-data</h4> <p>Planteamendu-maila <input type="text" value="N/A-No es centro"/></p> <p>Kyoto <input type="text"/></p> <h4>Ingurumen-kudeaketa</h4>
--	---

Zentroa “Garraiolaria” motakoa dela adierazteko, lehenik eta behin sakatu aukeren behealdeko **“Aldatu”** botoia. Esan beharra dago pantaila horretan kontrol bat dagoela, zentroak “Kyotoko datuak” atalean zer balio duen zehazteko. Balio horrek garraio-zentroei eragiten ez dien arren, derrigorrez bete behar da. Aski da **“Ez da Kyoto zentroa”** aukera jartzea.

Pantailaren behealdean “Hondakinen-kudeaketa” atala dago, eta bertan hondakinen arloko tipologiak sailkatzen dira. Aukeratu hondakin arriskutsuak (adibidea), edota hondakin ez-arriskutsuak, hondakin geldoak edo hiri-hondakinak, eta markatu “Garraiolaria” kontrol-laukia. Ikusiko dugunez, “Garraiolariaren xehetasuna” botoia aktibatuko da, “Garraiolaria” kontrol-laukiaren alboan.

Ondoren, sakatu “Gorde” botoia (bestela, mezu automatiko batek gogoraraziko digu).

urtean

Azalera-datuak

Orubeak: Metro Karratu

Eraikuntzak: Metro Karratu

Potentzia elektrikoa

Instalatuta: KiloWatio

Kontrata: zeko

Transformatzailea:

Mensaje de página web

Debe guardar los cambios para que se haga efectivo [eu]

Aceptar

Hondakinak

Hondakinak

Ekoizle bakia

Garraiatzailea - xehetasuna

Garraiolaria

Aurrejasotzailea

Jasotzailea

Kudeatzailea

Kodea	Kudeatzaile-motaren deskripzioa	
Ez dago ezer erakusteko		

Lortu

Ereratu fitxarra

Sakatu **“Garraiatzailea - xehetasuna”** botoia, **“Ibilgailuak”** eta **“Edukiontziak”** idazteko pantaila ager dadin.

- >> Erakundeak eta zentroak
- >> Mantentze orokorrak
- >> Segurtasuna
- >> e-DMA
 - >> Mantentzeen banatzailea
 - >> Zentroaren Poltsen Kudeaketa
 - >> e-DMA kudeaketa
 - >> e-DMA Balioztatu
 - >> e-DMA Egiaztatu
 - >> RENADE asignazioak
 - >> e-DMA epeen mantentzea
 - >> Gestión de Bolsas del Centro-AGD
- >> HeA Zirkuituak
- >> HA Zirkuituak
- >> BH Monitorea
- >> Procedimientos Administrativos

Tipifikatu garraio-zentroa

Zentroa

Erakundea: B99292922 - TRANSPORTES LA GACELA

Zentroa: 4800100320 - TRANSPORTES LA GACELA

Ibilgailuak

Ibilgailu-mota euskaraz	Ontzi-mota euskaraz	Matrikula	Etxea	Modeloa	Gaitasuna	Pisua hutsik	NU euskaraz	Pisuaren NU euskaraz	Baimendua
Ez dago ezer erakusteko									

Sortu Aldatu Kontsultatu

Edukiontziak

Edukiontzi-mota euskaraz	Deskripzioa	Kopurua	Gaitasuna	Pisua hutsik	NU euskaraz	NU pisua euskaraz
Ez dago ezer erakusteko						

Sortu Aldatu Kontsultatu

Itzuli

Ibilgailuen atalean, sakatu **“Sortu”** botoia ibilgailuei alta emateko, eta **“Aldatu”** eta **“Kontsultatu”** botoiak aurrez ibilgailuren bati alta eman badiogu.

Ibilgailu bakoitzaren alta osatzeko, (*) batez markatutako nahitaezko eremu guztiak bete behar dira.

- >> Erakundeak eta zentroak
- >> Mantentze orokorrak
- >> Segurtasuna
- >> e-DMA
 - >> Mantentzeen banatzailea
 - >> Zentroaren Poltsen Kudeaketa
 - >> e-DMA kudeaketa
 - >> e-DMA Balioztatu
 - >> e-DMA Egiaztatu
 - >> RENADE asignazioak
 - >> e-DMA epeen mantentzea
 - >> Gestión de Bolsas del Centro-AGD
- >> HeA Zirkuituak
- >> HA Zirkuituak
- >> BH Monitorea
- >> Procedimientos Administrativos

Tipifikatu garraio-zentroa

Aldatu ibilgailuak

(*) Ibilgailu-mota:

(*) Ontzi-mota:

(*) Matrikula:

Ibilgailu-txartela:

Baimendua:

Etxea:

Modeloa:

(*) Gaitasuna:

NU:

(*) Pisua hutsik:

Pisuaren NU:

NAN:

Aurkezpen-izena:

>> Información Legal
© 2009 - Eusko Jaurlaritzza - Gobierno Vasco

Sakatu **"Gorde"** botoia eta zentroko ibilgailuen zerrenda ikusiko duzu.

- >> Erakundeak eta zentroak
- >> Mantentze orokorrak
- >> Segurtasuna
- >> e-DMA
 - >> Mantentzeen banatzailea
 - >> Zentroaren Poltsen Kudeaketa
 - >> e-DMA kudeaketa
 - >> e-DMA Balioztatu
 - >> e-DMA Egiaztatu
 - >> RENADE asignazioak
 - >> e-DMA epeen mantentzea
 - >> Gestión de Bolsas del Centro-AGD
- >> HeA Zirkuituak
- >> HA Zirkuituak
- >> BH Monitorea
- >> Procedimientos Administrativos

Tipifikatu garraio-zentroa

Zentroa

Erakundea: B99292922 - TRANSPORTES LA GACELA
 Zentroa: 4800100320 - TRANSPORTES LA GACELA

Ibilgailuak

	Ibilgailu-mota euskaraz	Ontzi-mota euskaraz	Matrikula	Etxea	Modeloa	Gaitasuna	Pisua hutsik	NU euskaraz	Pisuaren NU euskaraz	Baimendua
⊕	3-Lurrekoa	2-Edukiontzia	BGH59903			24	7	M3 - metro kubiko	T - tona	<input type="checkbox"/>

Edukiontzia

Edukiontzia-mota euskaraz	Deskripzioa	Kopurua	Gaitasuna	Pisua hutsik	NU euskaraz	NU pisua euskaraz
Ez dago ezer erakusteko						

Itzuli

>> Información Legal
© 2009 - Eusko Jaurlaritzza - Gobierno Vasco

2.2.2.- Jarduera-poltsa

Poltsa honetan, egiaztatu EJSN 2009 jarduera-kodea dugula.

- >> Erakundeak eta zentroak
- >> Mantentze orokorrak
- >> Segurtasuna
- >> e-DMA
 - >> Mantentzeen banatzailea
 - >> Zentroaren Poltsen Kudeaketa
 - >> e-DMA kudeaketa
 - >> e-DMA Balioztatu
 - >> e-DMA Egiaztatu
 - >> RENADE asignazioak
 - >> e-DMA epeen mantentzea
 - >> Gestión de Bolsas del Centro-AGD
- >> HeA Zirkuituak
- >> HA Zirkuituak
- >> BH Monitoreo
- >> Procedimientos Administrativos

Jardueren poltsa

Zerrendatu jardueren poltsa

Erakundea B99292922 - TRANSPORTES LA GACELA

Zentroa 4800100320 - TRANSPORTES LA GACELA

Jarduerak hondakin arriskutsuak

	Kodea	Deskripzioa	Gaitasuna	N.U.
Ez dago ezer erakusteko				

E-PRTR jarduerak

	Kodea	Deskripzioa	Gaitasuna	N.U.
Ez dago ezer erakusteko				

GEI jarduerak

	Kodea	Deskripzioa	Gaitasuna	N.U.
Ez dago ezer erakusteko				

Moduluan sartzen garen lehen aldia bada, oraindik ez dugu izango sortuta EJSN 2009 jarduerarik.

Fokuekin lotura duten industria-jarduerak

	Kodea	Deskripzioa	Kodea jarduera	Deskripzioa jarduera	Kodea Taldea	Taldearen
Ez dago ezer erakusteko						

2009 EJSN jarduerak

	Atala	Kodea	Deskripzioa	NACE kodea
Ez dago ezer erakusteko				

SNAP jarduerak

	Kodea	Deskripzioa
Ez dago ezer erakusteko		

NOSEP jarduerak

Garraiolarien kasuan, **4941 - ERREPIDEZKO ZAMA-GARRAIOA** izan ohi da. Gehitzeko, sakatu **“Lotu”** botoia eta aukeratu **“Jarduera”** ataleko bilatzailean (luparen ikonoa).

- >> Erakundeak eta zentroak
- >> Mantentze orokorrak
- >> Segurtasuna
- >> e-DMA
 - >> Mantentzeen banatzailea
 - >> Zentroaren Poltsen Kudeaketa
 - >> e-DMA kudeaketa
 - >> e-DMA Balioztatu
 - >> e-DMA Egiaztatu
 - >> RENADE asignazioak
 - >> e-DMA epeen mantentzea
 - >> Gestión de Bolsas del Centro-AGD
- >> HeA Zirkuituak
- >> HA Zirkuituak
- >> BH Monitorea
- >> Procedimientos Administrativos

Jardueren poltsa

Sortu 2009 EJSN jarduerak

(*) Jarduera

Adier. nagusia

>> Información Legal
© 2009 Eusko Jaurilaritza - Gobierno Vasco

Sakatu **“Gorde”** botoia eta JESNa lotuta geratuko da.

Fokuekin lotura duten industria-jarduerak

Kodea	Deskripzioa	Kodea jarduera	Deskripzioa jarduera	Kodea Taldea	Taldearen
Ez dago ezer erakusteko					

2009 EJSN jarduerak

	Atala	Kodea	Deskripzioa	NACE kodea	<input type="button" value="Lotu"/>
⊕	◆	H	4941	Transporte de mercancías por carretera[EUS]	4941

SNAP jarduerak

Kodea	Deskripzioa	<input type="button" value="Lotu"/>
Ez dago ezer erakusteko		

NOSEP jarduerak

2.2.3.- Baimenen poltsa

Beharrezkoa da Hondakinak Garraiatzeko Baimenaren kodea izatea. Dagoeneko kodea sartu badugu, **“Baimenen poltsa”** atala kontsulta daiteke.

<ul style="list-style-type: none"> >> Erakundeak eta zentroak >> Mantentze orokorrak >> Segurtasuna >> e-DMA <ul style="list-style-type: none"> >> Mantentzeen banatzailea >> Zentroaren Poltsen Kudeaketa >> e-DMA kudeaketa >> e-DMA Balioztatu >> e-DMA Egiaztatu >> RENADE asignazioak >> e-DMA epeen mantentzea >> Gestión de Bolsas del Centro-AGD >> HeA Zirkuituak >> HA Zirkuituak >> BH Monitorea >> Procedimientos Administrativos 	<h3>Zentroaren Poltsen Kudeaketa</h3> <p>Zentroaren Poltsen Kudeaketa</p> <table border="1"> <tr> <td>Nima</td> <td>4800100320</td> </tr> <tr> <td>Izena</td> <td>TRANSPORTES LA GACELA</td> </tr> </table> <p>Tipifikatu zentroa Jardueren poltsa</p> <p>Hornidura-iturriak Produkzio- eta kudeaketa-prozesuen poltsa Hondakin arriskutsuen poltsa Hondakin ez-arriskutsuen poltsa Hondakin geldoen poltsa Hiri-hondakinen poltsa Kontsumo eta Produkzio poltsa Hondakin-familien poltsa</p> <p>Emisio-fokuen poltsa eta punto de vertido [eu] Kutsatzaileen poltsa Arazketa-sistemak Tratamendu-sistemen poltsa</p> <p><input checked="" type="checkbox"/> Diru-laguntzen poltsa Baimenen poltsa</p> <p>Bide-izenen poltsa Garraiolarien poltsa</p>	Nima	4800100320	Izena	TRANSPORTES LA GACELA
Nima	4800100320				
Izena	TRANSPORTES LA GACELA				

Sartu baimenen ataleko **“Bilaketa”** pantailara.
Jada alta emanda dauden baimenak ikusi nahi badituzu, sakatu **“Bilatu”** botoia.

<ul style="list-style-type: none"> >> Erakundeak eta zentroak >> Mantentze orokorrak >> Segurtasuna >> e-DMA <ul style="list-style-type: none"> >> Mantentzeen banatzailea >> Zentroaren Poltsen Kudeaketa >> e-DMA kudeaketa >> e-DMA Balioztatu >> e-DMA Egiaztatu >> RENADE asignazioak >> e-DMA epeen mantentzea >> Gestión de Bolsas del Centro-AGD >> HeA Zirkuituak >> HA Zirkuituak >> BH Monitorea >> Procedimientos Administrativos 	<h3>Baimenen poltsa</h3> <p>Baimen-poltsaren iragazkia</p> <table border="1"> <tr> <td>Erakundea</td> <td>B99292922 - TRANSPORTES LA GACELA</td> </tr> <tr> <td>Zentroa</td> <td>4800100320 - TRANSPORTES LA GACELA</td> </tr> </table> <table border="1"> <tr> <td>Mota</td> <td><input type="text"/></td> </tr> <tr> <td>Kategoria</td> <td><input type="text"/></td> </tr> <tr> <td>Baimen administratibo mota</td> <td><input type="text"/></td> </tr> <tr> <td>Baimen-kodea</td> <td><input type="text"/></td> </tr> <tr> <td>Erakundea</td> <td><input type="text"/></td> </tr> <tr> <td>Baimen-data</td> <td><input type="text"/></td> </tr> <tr> <td>Baimen-urtea</td> <td><input type="text"/></td> </tr> <tr> <td>Jarduera</td> <td><input type="text"/></td> </tr> <tr> <td>Baimen orokor mota</td> <td><input type="text"/></td> </tr> </table> <p style="text-align: right;"> <input type="button" value="Bilatu"/> <input type="button" value="Sortu efektiboa"/> <input type="button" value="Sortu mendekoa"/> <input type="button" value="Sortu ez EAE"/> </p> <p style="text-align: right;">Itzuli</p>	Erakundea	B99292922 - TRANSPORTES LA GACELA	Zentroa	4800100320 - TRANSPORTES LA GACELA	Mota	<input type="text"/>	Kategoria	<input type="text"/>	Baimen administratibo mota	<input type="text"/>	Baimen-kodea	<input type="text"/>	Erakundea	<input type="text"/>	Baimen-data	<input type="text"/>	Baimen-urtea	<input type="text"/>	Jarduera	<input type="text"/>	Baimen orokor mota	<input type="text"/>
Erakundea	B99292922 - TRANSPORTES LA GACELA																						
Zentroa	4800100320 - TRANSPORTES LA GACELA																						
Mota	<input type="text"/>																						
Kategoria	<input type="text"/>																						
Baimen administratibo mota	<input type="text"/>																						
Baimen-kodea	<input type="text"/>																						
Erakundea	<input type="text"/>																						
Baimen-data	<input type="text"/>																						
Baimen-urtea	<input type="text"/>																						
Jarduera	<input type="text"/>																						
Baimen orokor mota	<input type="text"/>																						

Ezaugarri horiek dituen baimenik ez baldin badaukazu, emaitzak hau esango du: **“Ez dago baimenen poltsarik”**.

- » Erakundeak eta zentroak
- » Mantentze orokorrak
- » Segurtasuna
- » e-DMA
 - » Mantentzeen banatzailea
 - » Zentroaren Poltsen Kudeaketa
 - » e-DMA kudeaketa
 - » e-DMA Balioztatu
 - » e-DMA Egiatzatu
 - » RENADE asignazioak
 - » e-DMA epeen mantentzea
 - » Gestión de Bolsas del Centro-AGD
- » HeA Zirkuituak
- » HA Zirkuituak
- » BH Monitorea
- » Procedimientos Administrativos

Baimenen poltsa

Baimen-poltsaren iragazkia

Ezin da eskatutako eragiketa egin, arrazoi hauengatik:
No existen Bolsas de Autorizaciones con esas características

Erakundea	B99292922 - TRANSPORTES LA GACELA
Zentroa	4800100327 - TRANSPORTES LA GACELA

Mota

Kategoria

Baimen administratibo mota 🔍 🟢

Baimen-kodea

Erakundea 🔍 🟢

Baimen-data 📅

Baimen-urtea

Jarduera

Baimen orokor mota

Itzuli

- 1go KASUA: Ez daukaqu baimenik:

Empresak baimen kodigorik ez badu, 183/2012 dekretuak esaten duen bezala, HA edo HEA-en Garraiolari bezala lan egiteko eskaera IKS-eeM bidez egin beharko dugu **“e-environment” “e-DMA Eskaera”** moduluaren bitartez.

Eskatutako datuak betetzen dira eta **“Jarraitu eskaerarekin”** sakatu:

- Hondakin arriskutsuen garraiolarien erregistroa/ baimena:

- » Erakundeak eta zentroak
- » e-DMA
- » HeA Zirkuituak
- » HA Zirkuituak
- » Procedimientos Administrativos
- » euAnalytics
- » Emisio Masikoak
- » e-environment
 - » Nire Espedienteak
 - » e-DMA Eskaera
- » Box Dokumentala

e-DMA Eskaera

Hautatu eskaerarako inritzideak

Erakundea

(*) IFK

Sozietatearen izena 🔍 🟢

Zentroa

(*) NIMA

Izendapena 🔍 🟢

Erakundea

(*) Sektorea

(*) Prozedura

Deskripzioa

(*) Deskripzioa

- Hondakin ez arriskutsuen garraiolarien erregistroa/ baimena:

Erakundeak eta zentroak

- > e-DMA
- > HeA Zirkuituak
- > HA Zirkuituak
- > Procedimientos Administrativos
- > euAnaliticas
- > Emisio Masikoak
- > e-environment
 - >> Nire Espedienteak
 - >> e-DMA Eskaera
- > Box Dokumentala

e-DMA Eskaera

Hautatu eskaerarako irizpideak

Erakundea

(*) IFK: B99292922

Sozietatearen izena: TRANSPORTES LA GACELA

Zentrotia

(*) NIMA: 2000079904

Izendapena: TRANSPORTES LA GACELA

Erakundea: Ingurumen Sailburuordetza

(*) Sektorrea: WASTE-RESIDUOS NO PELIGROSOS

(*) Prozedura: TRANSPORTISTAS RNP

Deskripzioa

(*) Deskripzioa: HONDAKIN EZ ARRISKUSETARAKO GARRAIOLARIA

- Hondakin arriskutsuen garraiolarien erregistroa/ baimena:

- >> e-DMA Eskaera
- > Box Dokumentala

Prozedura

Erakundea: Ingurumen Sailburuordetza

Sektorrea: WASTE-RESIDUOS PELIGROSOS

Prozedura: TRANSPORTISTAS RP

Deskripzioa

Deskripzioa: HONDAKIN ARRISKUSETARAKO GARRAIOLARIA

Eskaera hizkluntza:
 Gaztelania
 Euskera

Eskaerari erantsi behar zaizkion dokumentuak hurrengoak dira:

item bat bilatua.

1 orri

Dokumentu Adminstratiboak	Dokumentu	Hautatu	Igota
Memoria explicativa que contenga los puntos b,c y d del apartado 2 del Anexo VIII de la Ley 22/2011 de residuos y suelos contaminados		<input type="button" value="Añadir Fichero"/>	

Hurrengo botoia sakatu behar duzu dokumentuetako aldaketa benetako egin dadin:

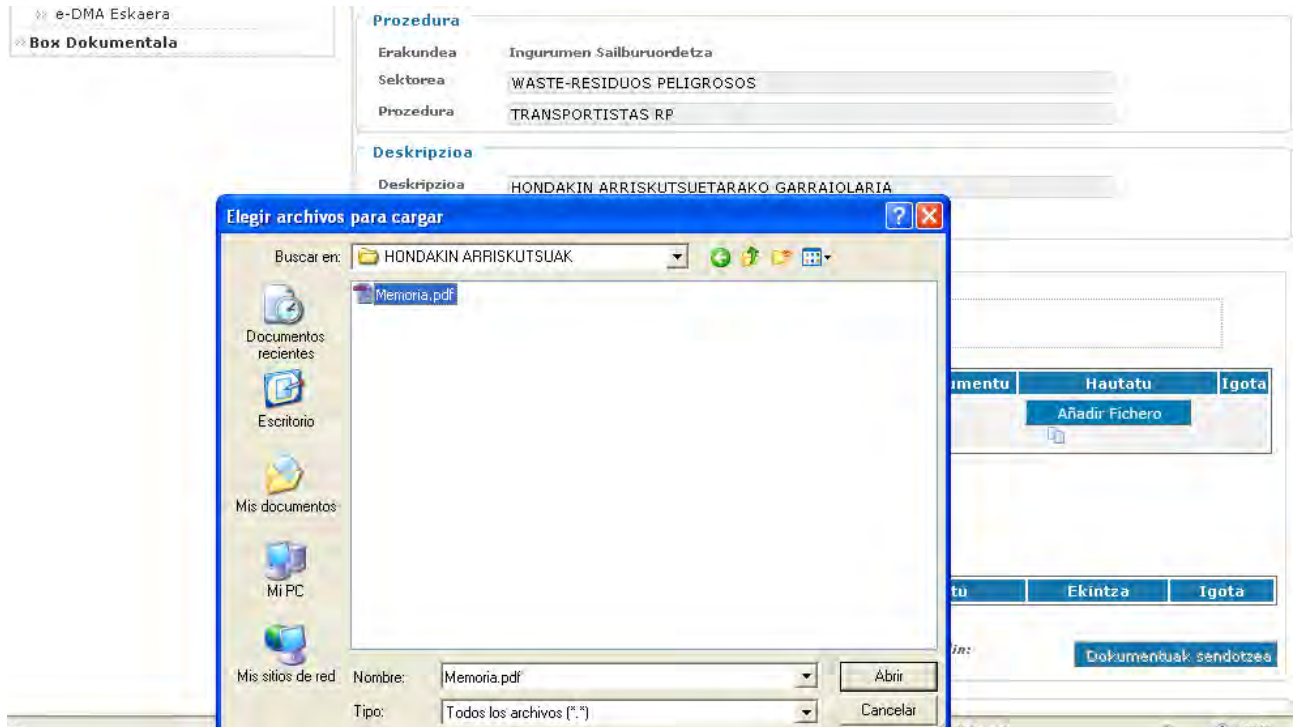

- [Hondakin ez arriskutsuen garraiolarien erregistroa/ baimena:](#)

» e-DMA Eskara
» **Box Dokumentala**

Prozedura
 Erakundea: Ingurumen Sailburuordetza
 Sektorea: WASTE-RESIDUOS NO PELIGROSOS
 Prozedura: TRANSPORTISTAS RNP

Deskripzioa
 Deskripzioa: HONDAKIN EZ ARRISKUSETARAKO GARRAIOLARIA
 Eskara hizkluntza: Gaztelania Euskera

Eskaerari erantsi behar zaizkion dokumentuak hurrengoak dira:

2 items bilatua(k), items guztiak erakusten.
1 orri

Dokumentu Administrazioak	Dokumentu	Hautatu	Igota
Memoria de operaciones		Añadir Fichero	
Tarjeta de transporte		Añadir Fichero	

Aukerako dokumentuak | Dokumentu | Ekintza | Igota

Hurrengo botoia sakatu behar duzu dokumentuetako aldeketa benetako egin dadin: [Dokumentuak sendotzea](#)

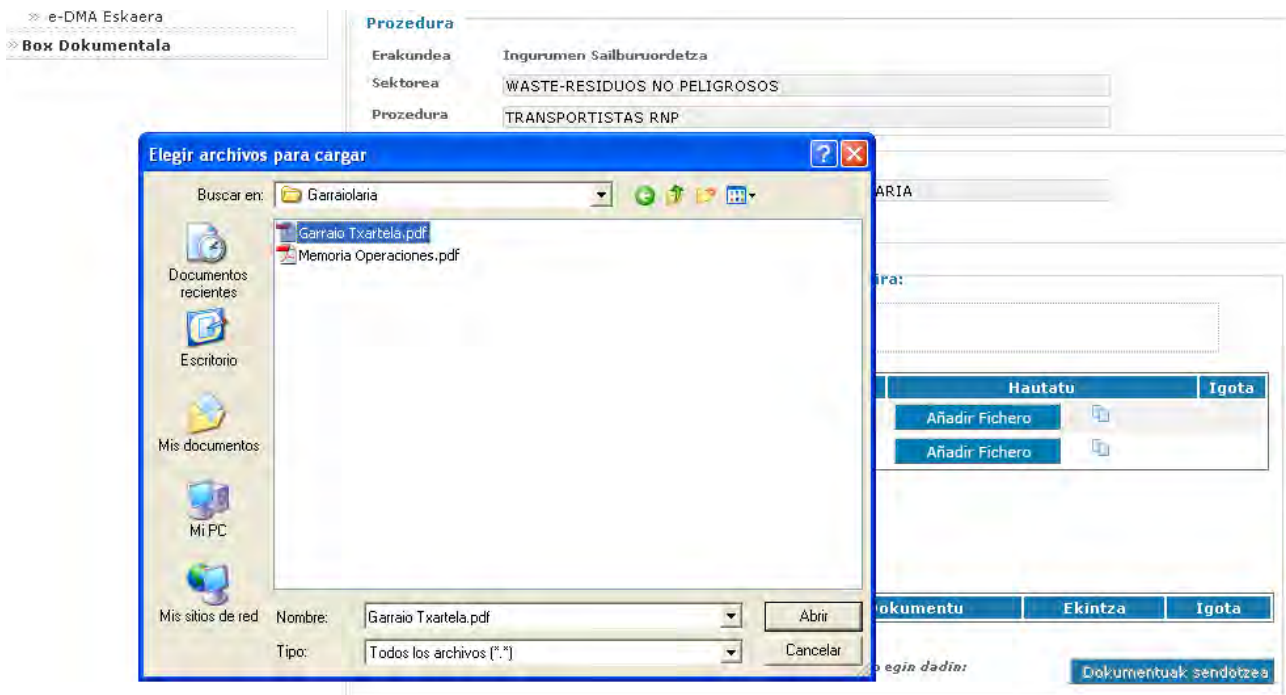

Derrigorrezko dokumentu guztiak atzikitzen ditugunean **“Dokumentuak sendotzea”** botoia aktibatuko da eta **igota** zutabea OK batekin beteko da.



Gordeko genuke eta jarraitu ahal izateko **“Aldatu”** botoia sakatuko genuke eskaerarekin jarraitzeko.

IKS-eeM Hasiera eu | es Laguntza | Harremana |

Erabiltzailea APELLIDO APELLIDO02, CIUDADANOS, Hemen zaude : e-environment > e-DMA Eskaera > Alta

- >> Erakundeak eta zentroak
- >> e-DMA
- >> HeA Zirkuituak
- >> HA Zirkuituak
- >> Procedimientos Administrativos
- >> euAnalíticas
- >> Emisio Masikoak
- >> e-environment
 - >> Nire Espedienteak
 - >> e-DMA Eskaera
- >> Box Dokumentala

e-DMA Eskaera

Eskaerako ezabagailuak

2 items bilatua(k), items guztiak erakusten.
1 orri

Ekitaldi	IFK	Sozietatearen izena	NIMA	Zentroa	Kodea	Hasiera data	Des	
<input checked="" type="radio"/>	2013	B99292922	TRANSPORTES LA GACELA	2000079904	TRANSPORTES LA GACELA	16W10/2013/00000425	24/05/2013	HONDAK ARRISKL GARRAIC
<input type="radio"/>	2013	B99292922	TRANSPORTES LA GACELA	2000079904	TRANSPORTES LA GACELA	16W11/2013/00000424	24/05/2013	HONDAK ARRISKL GARRAIC

Aldatu
Eskaera sortu

>> Información Legal
© 2009 - Eusko Jaurlaritzza - Gobierno Vasco

Ondoren agertzen den pantalla **“Erantsunkizun Adierazpena”** da eta bertan derrigorrezkoa den zenbait informazio bete behar da:

- 4. Puntu** (Jarduera): HA/HEA-en Garraiolaria
- 5. Puntu** (Erantsunkizun Zibilaren Asegurua)

Aukerazkoa den beste informazioa (bakarrik beharrezkoa baldin bada):

- 6. Puntu** (Ingurugiro Erantsunkizuneko Asegurua)
- 7. Puntu** (Ingurugiroarekin zerikusia duten beste akreditazio batzuk)

Usuario Prueba Desarrollo, Ciudadanodos, estás en : e-environment > e-DMA Solicitud > Alta

- >> Entidades y Centros
- >> e-DMA
- >> Circuitos RnP
- >> Circuitos RP
- >> Procs. Administrativos
- >> Analíticas
- >> Emisiones Místicas
- >> e-environment
 - >> Mis Expedientes
 - >> e-DMA Solicitud
- >> Box Documental

e-DMA Solicitud

EXPONE

1. Que, como representante de la entidad, dispongo de poder legal suficiente para actuar en nombre de la misma.
2. Que, la entidad que represento dispone de la escritura de constitución y de sus estatutos, los cuales están debidamente inscritos en el registro mercantil, o como titular de la empresa individual declarada, dispongo de la documentación acreditativa de constitución de la misma de índole fiscal y laboral.
3. Que mediante el presente documento doy cumplimiento al trámite de COMUNICACIÓN PREVIA al inicio de la actividad
4. Que la empresa cumple con todos los requisitos exigidos en la normativa de aplicación al presente procedimiento para el ejercicio de la actividad de

y de acuerdo a los datos obrantes en el Sistema IKS eeM.

5. Que para cubrir la responsabilidad civil, requerida para el ejercicio de la actividad señalada, respecto a daños materiales y personales a terceros, mediante suscripción de un seguro de responsabilidad civil profesional u otra garantía equivalente, se ha contratado:

Entidad Autorizada	Capital Asegurado
6. (si procede) Que para cubrir la responsabilidad ambiental que le sea requerida para desempeño de la actividad señalada, respecto a daños al medio ambiente, mediante suscripción de un seguro de responsabilidad medioambiental u otra garantía equivalente, se ha contratado:

Entidad Autorizada	Capital Asegurado
7. Que la entidad que represento dispone además de las siguientes acreditaciones de índole medioambiental:

Otras Acreditaciones Relacionadas con la Actividad
8. Que dispone de la documentación acreditativa del cumplimiento de los requisitos y de las otras acreditaciones relacionadas, que facilitará a la autoridad competente cuando ésta la requiera en el ejercicio de sus facultades de inspección y control.

Hurrengo pantailak helbide elektronikoa eskatuko digu eta eskaera aurkeztuko genuke.

Usuario Prueba Desarrollo, Ciudadanodos, estás en : [e-environment](#) > [e-DMA Solicitud](#) > Alta

e-DMA Solicitud

10. Que la dirección electrónica a efectos de notificaciones telemáticas es:

11. Que la dirección de correo electrónico a efectos de avisos electrónicos es:

12. Que ha aportado a través del Sistema IKS eeM los datos necesarios para su inscripción de oficio en el Registro de Actividades con Incidencia Ambiental de la Comunidad Autónoma de Euskadi.

13. Que los datos consignados en este documento son ciertos y que la entidad es concedora de que:

- La inexactitud, falsedad u omisión de los mismos faculta a la Administración competente para inhabilitar temporalmente para el ejercicio de la actividad.
- La falta de comunicación, en plazo a la Administración competente, de cualquier modificación que supusiera dejar de cumplir los requisitos necesarios anteriormente referidos podrá suponer, además de las posibles sanciones económicas, inhabilitación temporal.

El declarante autoriza a la Administración competente en esta tramitación para obtener de forma directa de los órganos competentes los comprobantes relativos al cumplimiento de las obligaciones tributarias y con la Seguridad Social:

Si No

Y, para que así conste a los efectos de la habilitación para el ejercicio de la actividad señalada, el declarante expide la presente COMUNICACIÓN.

» Información Legal © 2009 · Eusko Jauriaritza - Gobierno Vasco

Jsuario Prueba Desarrollo, Ciudadanodos, estás en : [e-environment](#) > [e-DMA Solicitud](#) > Alta

e-DMA Solicitud

10. Que la dirección electrónica a efectos de notificaciones telemáticas es:

11. Que la dirección de correo electrónico a efectos de avisos electrónicos es:

12. Que ha aportado a través del Sistema IKS eeM los datos necesarios para su inscripción de oficio en el Registro de Actividades con Incidencia Ambiental de la Comunidad Autónoma de Euskadi.

13. Que los datos consignados en este documento son ciertos y que la entidad es concedora de que:

- La inexactitud, falsedad u omisión de los mismos faculta a la Administración competente para inhabilitar temporalmente para el ejercicio de la actividad.
- La falta de comunicación, en plazo a la Administración competente, de cualquier modificación que supusiera dejar de cumplir los requisitos necesarios anteriormente referidos podrá suponer, además de las posibles sanciones económicas, inhabilitación temporal.

El declarante autoriza a la Administración competente en esta tramitación para obtener de forma directa de los órganos competentes los comprobantes relativos al cumplimiento de las obligaciones tributarias y con la Seguridad Social:

Si No

Y, para que así conste a los efectos de la habilitación para el ejercicio de la actividad señalada, el declarante expide la presente COMUNICACIÓN.

Información Legal © 2009 · Eusko Jauriaritza - Gobierno Vasco

Azkenengo urratsa sinatzea da, **Idazkiko** leiho bat agertuko zaigu, PINa eskatuko digu eta ondo bidaltzen denean, inprimatu dezakegun edo pdf-n deskargatu dezakegun bidaltzearen egiaztatgia agertuko zaigu.

Erabiltzailea APELLIDO APELLIDO2, CIUDADANOS, Hemen zaude : [e-environment](#) > [e-DMA Eskaera](#) > Alta

- » Erakundeak eta zentroak
- » e-DMA
- » HeA Zirkuituak
- » HA Zirkuituak
- » Procedimientos Administrativos
- » euAnalíticas
- » Emisio Masikoak
- » e-environment
 - » Nire Espedienteak
 - » e-DMA Eskaera
- » Box Dokumentala

e-DMA Eskaera

EUSKO JAURLARITZA - GOBIERNO VASCO

Solicitud de alta

Datos personales

Titular: B99292922 / TRANSPORTES LA GACELA

Representante: B95399473 / APELLIDO2 APELLIDO CIUDADANOS

Notificación

Telemático

Aviso

Email: dmausuario@yahoo.es

Notificación

Telemático

Aviso

Email: dmausuario@yahoo.es

Documentos adjuntos



memoria.pdf

Ezeztatu Sinatu

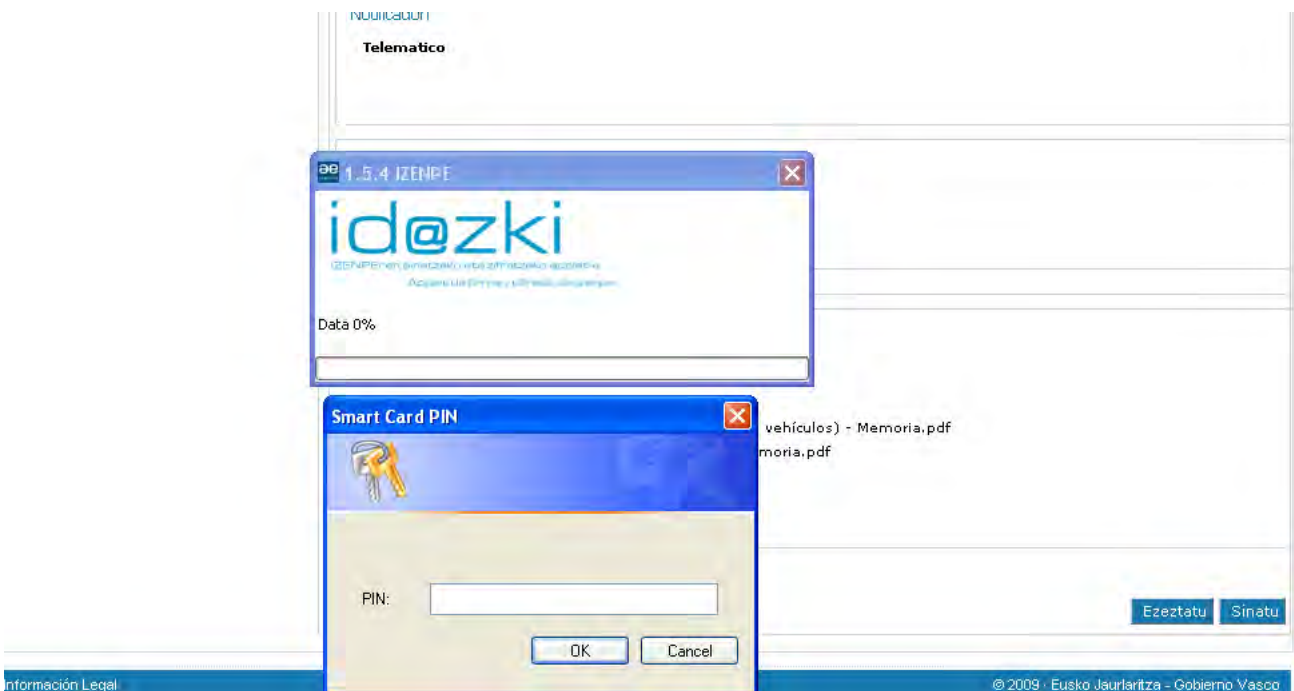

- » Erakundeak eta zentroak
- » e-DMA
- » HeA Zirkuituak
- » HA Zirkuituak
- » Procedimientos Administrativos
- » euAnalytics
- » Emisio Masikoak
- » e-environment
 - » Nire Espedienteak
 - » e-DMA Eskaera
- » Box Dokumentala

e-DMA Eskaera

euskadi

EUSKO JAURLARITZA - GOBIERNO VASCO

Eregistro telematikoa. Aurkeztutako dokumentuen agiria

Eregistroko datuak

Eregistro-zenbakia	2013RTE00009794
Eregistro-data	24/05/13 12:15:45
Aurkezpen-data	24/05/13 12:15:45

Igorlea

B95399473 - APELLIDO2 APELLIDO CIUDADANOS

Jasotzailea

INGURUMENA ETA LURRALDE POLITIKA Ingurumenaren Kalitatearen Zuzendaritza

Gaia

e-DMA Eskaera

Erantsitako dokumentuak

- » Eskabide - Solicitud.html

» Modu elektronikoa sinatu duena: EAEko Administrazio Publikoa

Onartu Inprimatu

Momentu honetan, espedientea “e-environment/ e-dma Solicitud”- tik a “e-environment/ Mis expedientes”-ra pasatuko da.

IKS-eeM Hasiera eu | es Laguntza | Harremana | Irten

Erabiltzailea APELLIDO APELLIDO2, CIUDADANOS, Hemen zaude : e-environment > Nire Espedienteak > Zerrenda

- >> Erakundeak eta zentroak
- >> e-DMA
- >> HeA Zirkuituak
- >> HA Zirkuituak
- >> Procedimientos Administrativos
- >> euAnalíticas
- >> Emisio Masikoak
- >> e-environment
 - >> Nire Espedienteak
 - >> e-DMA Eskaera
- >> Box Dokumentala

Nire espedienteak

item bat bilatua.
1 orri

	Ekitaldi	IFK	Sozietatearen izena	NIMA	Zentroa	Kodea	Egoera	Hasiera data	
	2013	B99292922	TRANSPORTES LA GACELA	2000079904	TRANSPORTES LA GACELA	16W10/2013/00000425	Iniciado	24/05/2013	Y R PI

[Izapidetu](#) [Kontsultatu](#)

Irteza | **Irten**

» Información Legal
© 2009 - Eusko Jaurlaritza - Gobierno Vasco

Behin eskaera bidalita, badago administrazioaren partetik erantzun bat jasotzeko epe maximo bat.

Hurrengo egunean baimena kontsultatu dezakegu **“Zentroaren Poltsen Kudeaketa”** atalera sartuz **“Baimenen Poltsa-ren”** barruan eta **“Bilatu”** botoia sakatuz.

- >> Erakundeak eta zentroak
- >> e-DMA
 - >> Zentroaren Poltsen Kudeaketa
 - >> e-DMA kudeaketa
 - >> Sortu Balioztatzear
 - >> Gestión de Bolsas del Centro-AGD
- >> HeA Zirkuituak
- >> HA Zirkuituak
- >> Procedimientos Administrativos
- >> euAnalíticas
- >> Emisio Masikoak
- >> e-environment
- >> Box Dokumentala

Baimenen poltsa

Kontsultatu baimenen poltsa

Baimenaren datu orokorrak

Erakundea	B99292922 - TRANSPORTES LA GACELA
Zentroa	2000079904 - TRANSPORTES LA GACELA
Mota	E - Efectiva [eu]
Kategoria	N - Ohikoa
EJ Baimen-kodea	16W10201300000409
Baimen-kodea	16W10201300000409
Kodea Eter	
Baimen gorena	
Deskripzioa	COMUNICACIÓN DE TRANSPORTISTAS DE RESIDUOS
Baimen administratibo mota	EPER INBENTARIOKO DATUAK BIDALTZEA (2000/479/EEE ERABAKIA)
Erakundea	22 - INGURUMENENA ETA LURRALDE POLITIKA SAILA
Baimen-data	24/05/2013
Baimen-urtea	2013
Iraunaldia (hilabeteak)	
Jarduera	
Jarduera euskaraz	

- 2. KASUA: Baimena daukagu, baina ez dago sisteman altan emanda

Baimen-kodea izanez gero, egin urrats hauek alta emateko:

Arestian adierazitako “Bilaketa” pantailan, sakatu “**Sortu efektiboa**” aukera eta alta emateko pantaila agertuko da.

- >> Erakundeak eta zentroak
- >> Mantentze orokorrak
- >> Segurtasuna
- >> e-DMA
 - >> Mantentzeen banatzailea
 - >> Zentroaren Poltsen Kudeaketa
 - >> e-DMA kudeaketa
 - >> e-DMA Balioztatu
 - >> e-DMA Egiaztatu
 - >> RENADE asignazioak
 - >> e-DMA epeen mantentzea
 - >> Gestión de Bolsas del Centro-AGD
- >> HeA Zirkuituak
- >> HA Zirkuituak
- >> BH Monitorea
- >> Procedimientos Administrativos

Baimenen poltsa

Sortu baimenen poltsa

Erakundea	B99292922 - TRANSPORTES LA GACELA
Zentroa	4800100320 - TRANSPORTES LA GACELA

(*) Mota

(*) Katgoria

(*) Baimen administratibo mota 🔍 📌

(*) Baimen-kodea

(*) Deskripzioa

(*) Erakundea 🔍 📌

(*) Baimen-data 📅

(*) Baimen-urtea

(*) Iraunaldia (hilabeteak)

Jarduera

Jarduera euskaraz

Oharrak

>> Información Legal
© 2009 - Eusko Jauriaritza - Gobierno Vasco

Bi aukera izango dituzu, hondakin arriskutsuen edo ez-arriskutsuen garraiolari zaren kontuan hartuz:

Baimen administratibo motaren arabera:

Hondakin arriskutsuak

WR-10 HONDAKIN ARRISKUTSUEN GARRAIOLARIEN ERREGISTROA BAIMENA

Hondakin ez arriskutsuak

WN-11 HONDAKIN EZ ARRISKUTSUEN GARRAIOLARIEN ERREGISTROA BAIMENA

- >> Erakundeak eta zentroak
- >> Mantentze orokorrak
- >> Segurtasuna
- >> e-DMA
 - >> Mantentzeen banatzailea
 - >> Zentroaren Poltsen Kudeaketa
 - >> e-DMA kudeaketa
 - >> e-DMA Balioztatu
 - >> e-DMA Egiaztatu
 - >> RENADE asignazioak
 - >> e-DMA epeen mantentzea
 - >> Gestión de Bolsas del Centro-AGD
- >> HeA Zirkuituak
- >> HA Zirkuituak
- >> BH Monitorea
- >> Procedimientos Administrativos

Baimenen poltsa

Aldatu baimenen poltsa

Baimenaren datu orokorrak

Erakundea	B99292922 - TRANSPORTES LA GACELA
Zentroa	4800100320 - TRANSPORTES LA GACELA
(*) Mota	E - Efectiva [eu]
(*) Katetoria	N - Ohikoa
(*) Baimen administratibo mota	REGISTRO TRANSPORTISTA DE RESIDUOS PELIGROSOS[EUS]
(*) Baimen-kodea	4800100320-T-RP
Kodea Eter	
Baimen gorena	
(*) Deskriptzioa	TRANSPORTISTA DE RESIDUOS PELIGROSOS
(*) Erakundea	20 - EUSKO JAURLARITZA 🔍
(*) Baimen-data	26/10/2012 📅
(*) Baimen-urtea	2012
(*) Iraunaldia (hilabeteak)	300
Jarduera	
Jarduera euskaraz	
Oharrak	

Hondakin ez-arriskutsuak

- >> Erakundeak eta zentroak
- >> Mantentze orokorrak
- >> Segurtasuna
- >> e-DMA
 - >> Mantentzeen banatzailea
 - >> Zentroaren Poltsen Kudeaketa
 - >> e-DMA kudeaketa
 - >> e-DMA Balioztatu
 - >> e-DMA Egiaztatu
 - >> RENADE asignazioak
 - >> e-DMA epeen mantentzea
 - >> Gestión de Bolsas del Centro-AGD
- >> HeA Zirkuituak
- >> HA Zirkuituak
- >> BH Monitorea
- >> Procedimientos Administrativos

Baimenen poltsa

Aldatu baimenen poltsa

Baimenaren datu orokorrak

Erakundea	B99292922 - TRANSPORTES LA GACELA
Zentroa	4800100320 - TRANSPORTES LA GACELA
(*) Mota	E - Efectiva [eu]
(*) Katetoria	N - Ohikoa
(*) Baimen administratibo mota	HONDAKIN EZ ARRISKUTSUEN GARRAIOLARIEN ERREGISTROA/
(*) Baimen-kodea	4800100320-T-RNP
Baimen gorena	
(*) Deskriptzioa	TRANSPORTISTA DE RESIDUOS NO PELIGROSOS
(*) Erakundea	20 - EUSKO JAURLARITZA 🔍
(*) Baimen-data	05/11/2012 📅
(*) Baimen-urtea	2012
(*) Iraunaldia (hilabeteak)	300
Jarduera	
Jarduera euskaraz	
Oharrak	

Zure kasua edozein dela ere, jarraitu erdua eta idatzi Eusko Jaurlaritzak emandako kodea.

Enpresa hondakin arriskutsu zein ez arriskutsuak garraiatzeko baimena izatekotan, bi baimen mota horiek (bakoitza bere kodearekin) beharko genituzke baimenen poltsetan alta-n emanda egotea.

Azkenik, baimenen bilaketa egiterakoan, alta emandako baimenen zerrenda agertuko da:

- >> Erakundeak eta zentroak
- >> Mantentze orokorrak
- >> Segurtasuna
- >> e-DMA
 - >> Mantentzeen banatzailea
 - >> Zentroaren Poltsen Kudeaketa
 - >> e-DMA kudeaketa
 - >> e-DMA Balioztatu
 - >> e-DMA Egiatzatu
 - >> RENADE asignazioak
 - >> e-DMA epeen mantentzea
 - >> Gestión de Bolsas del Centro-AGD
- >> HeA Zirkuituak
- >> HA Zirkuituak
- >> BH Monitorea
- >> Procedimientos Administrativos

Baimenen poltsa

Zerrendatu baimenen poltsak

Erakundea B99292922 - TRANSPORTES LA GACELA

Zentroa 4800100320 - TRANSPORTES LA GACELA

Behin betiko azken e-Dma

Zerrendatu hondakin-baimenen poltsa

	kod.baim.	Mota	Kategoria	Baim. data	Hond. mota	Hond. baimen mota	Hond. kud. mota
<input checked="" type="radio"/>	4800100320-T-RNP	E	N	05/11/2012	N	4	
<input type="radio"/>	4800100320-T-RP	E	N	26/10/2012	P	4	

Zerrendatu aire motako emisioen baimen-poltsa

kod.baim.	Mota	Kategoria	Baim. data
Ez dago ezer erakusteko			

GARRANTZITSUA

Garraiolari izateaz gain ekoizle edo kudeatzaile diren eta obra motako zentroak sortzen dituzten erakundeei dagokienez, argitu beharra dago GARRAIO-ZENTRO (1) (garaje, ibilgailu-biltegi, lantegi, etab.) bakarrari eman behar zaiola alta. Zentro horretan eman behar zaie alta ibilgailuei eta gidariei, ibilgailuen egoitza bertan dagoela suposatzen baita.

Gainerako zentroak (obra, etab.) **ez dira garraiolari gisa tipifikatu behar**. Gainera, beren "Garraiolari-poltsan" garraio-zentroari erreferentzia egingo diote haren NIMA (1) aukeratuz eta aukera emanez ibilgailu-flota eta gidariak edozein izapidetarako hautatzeko.